

CRITICAL | ECOSYSTEM  
PARTNERSHIP FUND



**IEB**  
INSTITUTO INTERNACIONAL  
DE EDUCAÇÃO DO BRASIL

# Plantão Tira-Dúvidas

3<sup>a</sup> Chamada para Cartas de Intenção

= Pequenos Projetos

Hotspot Cerrado

21/05/2026



# Bem-vindas/os/es!

## Plantão Tira-Dúvidas

3ª Chamada para Cartas de  
Intenção | Pequenos Projetos

Hotspot Cerrado



CRITICAL ECOSYSTEM  
PARTNERSHIP FUND



**IEB**  
INSTITUTO INTERNACIONAL  
DE EDUCAÇÃO DO BRASIL

# Objetivo

Apresentar os principais pontos da 3ª chamada e dirimir dúvidas sobre o processo de submissão, critérios e prioridades, apoiando a qualificação das propostas.





# CEPF CERRADO

CRITICAL ECOSYSTEM  
PARTNERSHIP FUND



# Acordos de Convivência



# AGENDA

- 1 Bem vindas/os/es
- 2 CEPF & IEB
- 3 3ª Chamada Pequenos Projetos
- 4 Dúvidas



# De Onde Partimos?

CRITICAL | ECOSYSTEM  
PARTNERSHIP FUND



O Fundo de Parceria para Ecossistemas Críticos (*Critical Ecosystem Partnership Fund* = CEPF) foi lançado em 2000 para assegurar a participação e contribuição da sociedade civil na conservação de alguns dos ecossistemas mais ricos do mundo do ponto de vista biológico, porém altamente ameaçados.

Em abril de 2016, o IEB foi selecionado para atuar como Equipe de Implementação Regional (*Regional Implementation Team* = RIT) e responder pela liderança estratégica do Fundo de Parceria para Ecossistemas Críticos (CEPF) no Cerrado.



# Qual o Papel do IEB como RIT?

- Coordenar os editais e o processo de concessão de subvenções e gerenciar às organizações da sociedade civil por meio de apoio financeiro e técnico;
- Facilitar o desenvolvimento de habilidades e o fortalecimento institucional dos beneficiários;
- Promover parcerias estratégicas e diálogos entre atores sociais na rede do CEPF Cerrado;
- Monitorar e reportar os impactos dos projetos;
- Promover as melhores práticas em conservação da biodiversidade e desenvolvimento sustentável.

**CRITICAL** | **ECOSYSTEM**  
PARTNERSHIP FUND



**IEB**  
INSTITUTO INTERNACIONAL  
DE EDUCAÇÃO DO BRASIL

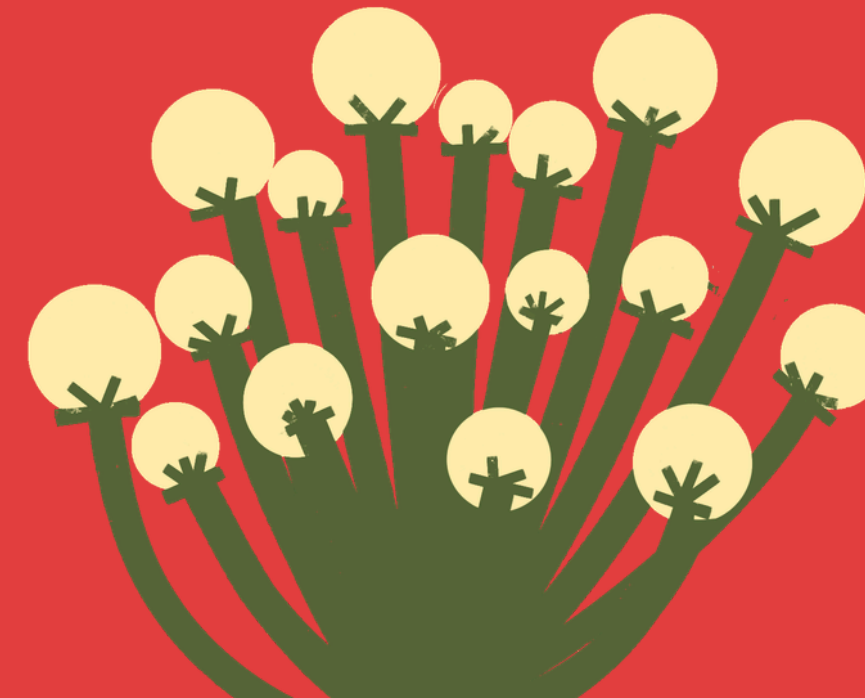



Há 28 anos, nossa missão é fortalecer os atores sociais e o seu protagonismo na construção de uma sociedade justa e sustentável, por meio de formação de pessoas, fortalecimento e articulação de instituições e grupos comunitários, e geração e disseminação de conhecimentos.



**IEB**  
INSTITUTO INTERNACIONAL  
DE EDUCAÇÃO DO BRASIL

# LINHA DO TEMPO



**1996**

Criação do CEPF entre a CI e o Banco Mundial



**2000**

Lançamento do CEPF e decisão de focar investimentos nos *hotspots* de biodiversidade

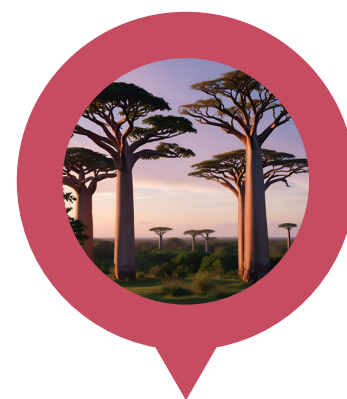

**2001**

Início de investimentos em 4 *hotspots*: Região Florística do Cabo, Madagascar e as Ilhas do Oceano Índico, as Florestas Guineenses da África Ocidental e os Andes Tropicais



**2001-2012**

Novos doadores se juntaram ao CEPF

**2002-2011**

Investimentos na Mata Atlântica US\$ 10,4 milhões  
300 projetos



**2013**

O Conselho de Doadores do CEPF selecionou o Cerrado como um dos *hotspots* prioritários para investimentos



**2014-2015**

CI-Brasil e ISPN uniram esforços para elaborar o primeiro Perfil do Ecossistema do Cerrado



**2016**

IEB foi selecionado como Equipe de Implementação Regional - RIT



**2016-2022**

Foram realizadas 5 chamadas e 65 projetos foram apoiados. Nossa rede contou com mais de 500 organizações US\$ 8 milhões foram investidos

# LINHA DO TEMPO



*em breve*

Divulgação da publicação com a atualização do Perfil do Ecossistema do Hotspot Cerrado

35 organizações apoiadas pelo CEPF Cerrado no 2º Ciclo de investimentos, que ocorreu entre 2025 e 2026 com os recursos do *Global Affairs Canada*



# AGENDA

- 1 Bem vindas/os/es
- 2 CEPF & IEB
- 3 3ª Chamada Pequenos Projetos
- 4 Dúvidas



## OBJETIVO DA CHAMADA

A chamada tem como objetivo fortalecer a conservação da biodiversidade no Cerrado por meio de ações territorializadas lideradas pela sociedade civil, integrando conservação de espécies, gestão e governança de áreas prioritárias, produção sustentável, engajamento em políticas públicas, comunicação estratégica e fortalecimento institucional de organizações locais. Para isso, objetiva apoiar um número limitado de projetos altamente estratégicos no Cerrado, focados em **7 frentes**.

## QUEM PODE SUBMETER

- ONGs
- Associações e cooperativas
- Fundações
- Empresas (exceto MEI)
- Parcerias (com organização líder)
- Outras OSCs
- Consórcios
- Candidatos em que a sede é localizada fora da área de abrangência, mas com as atividades nas áreas geográficas elegíveis



## QUEM NÃO PODE SUBMETER

Não elegíveis:

- Pessoa física
- MEI
- Governo (com exceções específicas)



# OBJETIVOS DA 3ª CHAMADA

1

**1.1: Consolidar o conjunto de Áreas Protegidas do Cerrado por meio do aprimoramento da gestão e expansão dessas áreas**

2

**1.2: Apoiar práticas integradas de manejo do fogo e estratégias de adaptação climática, com inclusão efetiva de mulheres e jovens**

3

**1.4: Implementar ações de conservação de espécies e fortalecer o monitoramento conduzido localmente, em articulação com os Planos de Ação Nacionais (PANs), a gestão territorial e o conhecimento tradicional**

4

**2.1: Promover a produção sustentável alinhada à conservação – Agroecologia e Cadeias de Valor da Sociobiodiversidade**

**3.1: Defender e implementar políticas nacionais e subnacionais fundamentais, e reforçar a participação social**

5

**3.3: Aumentar a visibilidade do Cerrado e de seus povos**

6

**4.1: Assegurar que organizações da sociedade civil tenham condições de planejar, executar e manter projetos de conservação eficazes; &  
4.3: Reforçar o protagonismo coletivo de mulheres e jovens**

7

1

2

3

4

5

6

7

## DIREÇÃO ESTRATÉGICA

1

APOIAR A CONSERVAÇÃO DE ESPÉCIES GLOBALMENTE AMEAÇADAS E DE ECOSSISTEMAS RELEVANTES, COM FOCO EM CORREDORES E KBAs PRIORITÁRIOS DO CERRADO

### Prioridade de Investimento

1.1

CONSOLIDAR O CONJUNTO DE **ÁREAS PROTEGIDAS** DO CERRADO POR MEIO DO APRIMORAMENTO DA GESTÃO E EXPANSÃO DESSAS ÁREAS, COM FOCO NO:

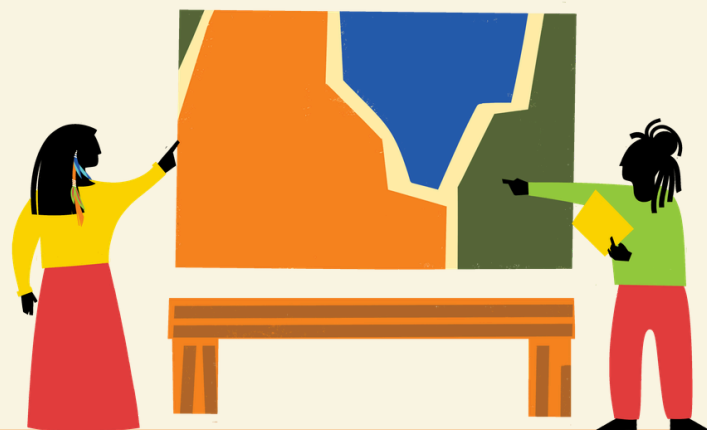

- Fortalecimento da governança, planejamento, gestão e **conectividade** de **áreas protegidas** e **territórios tradicionais** **INTEGRADO** a estratégias de incidência em políticas públicas ambientais e gestão participativa;
- Apoio ao planejamento e a gestão participativa de Unidades de Conservação e/ou territórios de povos indígenas, quilombolas, de povos e comunidades tradicionais e agricultores familiares, além de **Mosaicos de Áreas Protegidas**, incluindo **processos de criação e implementação** de áreas protegidas, **reconhecimento de territórios** como **Outras Medidas Efetivas de Conservação Baseadas em Área (OMECS)**;



Nesta chamada, não serão aceitas propostas voltadas à criação, implementação ou fortalecimento da gestão de Reservas Particulares do Patrimônio Natural (**RPPNs**).

1

2

3

4

5

6

7

## Atividades financiáveis das propostas na PI 1.1:

- Apoio a processos de criação e implementação de áreas protegidas, reconhecimento de territórios, demarcação e a regularização;
- Apoio e capacitação em métodos de planejamento participativo, gestão territorial e governança lideradas pela comunidade;
- Formação de rede de apoio técnico para orientação contínua;
- Apoio para superação de barreiras estruturais e operacionais de gênero na governança;
- Facilitar fóruns para a troca de conhecimentos e apoiar as redes de coordenação;
- Fortalecer a participação qualificada de organizações da sociedade civil e outras partes interessadas com ênfase na ampliação do protagonismo de mulheres e jovens;
- Elaboração de subsídios técnicos, elaboração de protocolos de consulta, promoção de intercâmbios e estruturas de monitoramento social;



1

## Propostas na PI 1.1 , devem:

- Estar localizados em **Áreas-chave para Biodiversidade Prioritária(s) (KBAs) e/ou Corredor(es) Prioritário(s) do hotspot Cerrado;**
- Integrar ações de governança das áreas com estratégias de incidência em políticas públicas;
- Em caso de OMECS, promover o reconhecimento dos territórios como tal;
- Promoção de Soluções Baseadas na Natureza para combater as mudanças climáticas;
- Promover conectividade entre áreas protegidas e territórios tradicionais.



2

3

4

## Abordagem e Diferenciais Esperados

- Especialmente em áreas prioritárias e regiões de nascentes;
- Alinhamento a diretrizes do Ministério do Meio Ambiente e Mudança do Clima (MMA) relativas às OMECs;
- Demonstrar claramente a complementariedade entre atuação territorial, engajamento da sociedade civil e partes interessadas;
- **Resultados em territórios não apoiados antes pelo CEPF;**
- **Dimensão do território a ser protegido.**

5

6

7



1

2

3

4

5

6

7

## DIREÇÃO ESTRATÉGICA

1

APOIAR A CONSERVAÇÃO DE ESPÉCIES GLOBALMENTE AMEAÇADAS E DE ECOSSISTEMAS RELEVANTES, COM FOCO EM CORREDORES E KBAs PRIORITÁRIOS DO CERRADO

## Prioridade de Investimento 1.2

APOIAR PRÁTICAS INTEGRADAS DE MANEJO DO FOGO E ESTRATÉGIAS DE ADAPTAÇÃO CLIMÁTICA, COM INCLUSÃO EFETIVA DE MULHERES E JOVENS, COM FOCO NO:

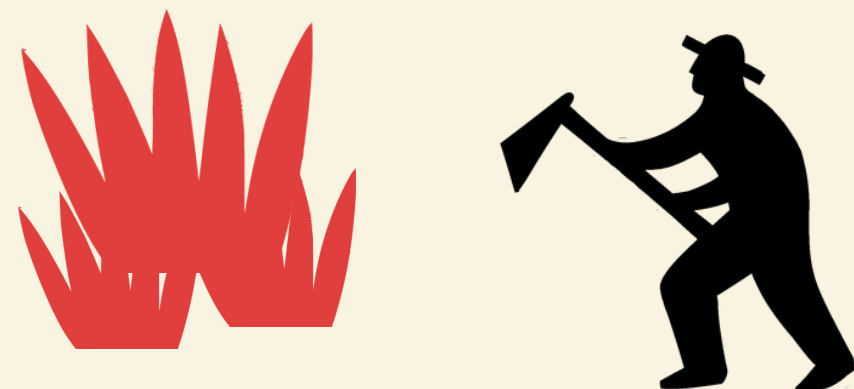

- **Implementação** de práticas de manejo integrado do fogo (MIF) e adaptação às mudanças climáticas, com abordagem territorial e inclusiva de gênero e juventude, contribuindo para a manutenção da conectividade ecológica, dos fluxos hídricos e da resiliência das paisagens no Cerrado;
- Promover a prevenção e o combate a incêndios, bem como a redução de riscos associados ao fogo, por meio do fortalecimento de capacidades locais de povos indígenas, comunidades quilombolas, de povos e comunidades tradicionais e agricultores familiares;
- Criação, estruturação e capacitação de brigadas comunitárias inclusivas, com atenção à superação de barreiras à participação de mulheres e jovens, bem como a oferta de treinamentos específicos em prevenção, manejo e resposta ao fogo;

1

## Propostas na PI 1.2 , devem:

- Estar localizados em **Áreas-chave para Biodiversidade Prioritária (KBAs) e/ou Corredor(es) Prioritário(s) do hotspot Cerrado;**
- Capacidade de monitorar e demonstrar metas e resultados;
- Promoção de Soluções Baseadas na Natureza para combater as mudanças climáticas.



2

3

4

## Abordagem e Diferenciais Esperados

- Especialmente em áreas prioritárias e regiões de nascentes, veredas e outros habitats críticos;
- Integrem conhecimentos tradicionais e práticas baseadas em evidências, como o uso de queimas prescritas em mosaico;
- Superação de barreiras à participação de mulheres e jovens;
- **Resultados em territórios não apoiados antes pelo CEPF;**
- **Dimensão do território a ser protegido.**

5

6

7



## DIREÇÃO ESTRATÉGICA

1

**APOIAR A CONSERVAÇÃO DE ESPÉCIES GLOBALMENTE AMEAÇADAS E DE ECOSSISTEMAS RELEVANTES, COM FOCO EM CORREDORES E KBAs PRIORITÁRIOS DO CERRADO**

### Prioridade de Investimento

1.4

IMPLEMENTAR AÇÕES DE **CONSERVAÇÃO DE ESPÉCIES** E FORTALECER O MONITORAMENTO CONDUZIDO LOCALMENTE, EM ARTICULAÇÃO COM OS **PLANOS DE AÇÃO NACIONAIS (PANS)**, A GESTÃO TERRITORIAL E O CONHECIMENTO TRADICIONAL



- Implementação de ações de conservação para espécies globalmente ameaçadas e priorizadas na lista do CEPF Cerrado;
- Integrar ações aos planos de manejo das áreas protegidas e alinhadas às prioridades dos PANs existentes;
- Expedições de campo para confirmar a ocorrência de espécies, identificar ameaças e avaliar o status das populações; o estabelecimento de trilhas ecológicas de longa distância para conectar habitats, reduzir a fragmentação, e apoiar o movimento de espécies; a reintrodução de espécies para fortalecer uma população; ou oficinas periódicas de monitoramento para garantir a ação coordenada entre diferentes atores;

1

2

3

4

5

6

7

## Propostas na PI 1.4 , devem:

- Estar localizados em **Áreas-chave para Biodiversidade Prioritária(s) (KBAs) e/ou Corredor(es) Prioritário(s) do hotspot Cerrado;**
- Elencar quais espécies globalmente ameaçadas e priorizadas na lista CEPF Cerrado disponibilizada;
- Capacidade de monitorar e demonstrar metas e resultados;



## Abordagem e Diferenciais Esperados

- Congruência com Planos de Ação Nacionais (PANs), e integradas aos planos de manejo das áreas protegidas, quando existentes;
- Especialmente em áreas prioritárias e regiões de nascentes;
- Ações de conservação se concentram na gestão de longo prazo, com ênfase no reforço do conhecimento tradicional, na participação intergeracional e no fortalecimento das instituições locais;
- Fomentar iniciativas lideradas por jovens que contribuam para o monitoramento, a gestão e a defesa das espécies;
- Monitoramento comunitário e as plataformas de ciência cidadã, especialmente aquelas que oferecem acesso aberto aos dados;



## DIREÇÃO ESTRATÉGICA

2

**PROMOVER A PRODUÇÃO SUSTENTÁVEL QUE CONSERVE A BIODIVERSIDADE EM CORREDORES E ÁREAS PRIORITÁRIAS DO CERRADO (KBAs)**

### Prioridade de Investimento

2.1

PROMOVER A PRODUÇÃO SUSTENTÁVEL ALINHADA À CONSERVAÇÃO – AGROECOLOGIA E CADEIAS DE VALOR DA SOCIOBIODIVERSIDADE, **COM FOCO EM:**



- Ações agroextrativistas e agroecológicas no âmbito dos povos e comunidades tradicionais, povos indígenas, quilombolas e agricultores familiares (PIQCTAFs) que **alcançam resultados mensuráveis em conservação da biodiversidade**, seja sobre vegetação nativa seja sobre espécies ameaçadas;
- Recuperação de áreas degradadas, proteção de recursos hídricos, manutenção de paisagens funcionais e melhoria da conectividade ecológica;
- **Promoção de melhores práticas, processos de transformação**, melhoria a acesso a mercados, adoção de selos e certificados (origem, qualidade, etc);
- Ampliação de produção sustentável, fomento à organização associativa;
- Atividades para jovens por meio da educação técnica em agrofloresta e agroecologia adaptadas às mudanças climáticas, inovação digital e empreendedorismo.

## Propostas na PI 2.1 , devem:

- Estar localizados em **Áreas-chave para Biodiversidade Prioritária(s) (KBAs) e/ou Corredor(es) Prioritário(s) do hotspot Cerrado;**
- Incorporar a equidade de gênero de forma transversal;
- Demonstrar que práticas conduzem a resultados mensuráveis em conservação;
- Fazer parte povos e comunidades tradicionais, povos indígenas, quilombolas e agricultores familiares (PIQCTAFs);



## Abordagem e Diferenciais Esperados

- Áreas próximas à Unidades de Conservação (UCs) ou áreas protegidas ou dentro dos territórios de PIQCTAFs.
- Integrar atividades culturalmente enraizadas e intergeracionais;
- Protagonismo de mulheres como lideranças de processos transformadores, por meio da organização coletiva, mobilização comunitária e condução de diálogos;
- Promoção de Soluções Baseadas na Natureza para combater as mudanças climáticas;



1

2

3

4

5

6

7

# OBJETIVOS DA 3ª CHAMADA - Em KBA e/ou Corredores Prioritários

**1.1: Consolidar o conjunto de Áreas Protegidas do Cerrado por meio do aprimoramento da gestão e expansão dessas áreas;**



**1.2: Apoiar práticas integradas de manejo do fogo e estratégias de adaptação climática, com inclusão efetiva de mulheres e jovens**



**1.4: Implementar ações de conservação de espécies e fortalecer o monitoramento conduzido localmente, em articulação com os Planos de Ação Nacionais (PANs), a gestão territorial e o conhecimento tradicional**



**2.1: Promover a produção sustentável alinhada à conservação – Agroecologia e Cadeias de Valor da Sociobiodiversidade**



**3.1: Defender e implementar políticas nacionais e subnacionais fundamentais, e reforçar a participação social;**

**3.3: Aumentar a visibilidade do Cerrado e de seus povos**

**4.1: Assegurar que organizações da sociedade civil tenham condições de planejar, executar e manter projetos de conservação eficazes; &  
4.3: Reforçar o protagonismo coletivo de mulheres e jovens**

5

6

7



# CEPF CERRADO Ciclo...

CEPF Cerrado



Áreas prioritárias para a realização de projetos em parceria com o Fundo de Parceria para Ecossistemas Críticos (CEPF) no Hotspot

169 visualizações

Publicado ontem neste horário: 16:28

[COMPARTILHAR](#)

## Amazônia Legal 2022

Amazônia Legal

## Hotspot Cerrado

Hotspot Cerrado 2025

## Corredor Prioritário SERRA DO ESPINHAÇO

SERRA DO ESPINHAÇO

## Corredor Prioritário VEADEIROS - POUSO A...

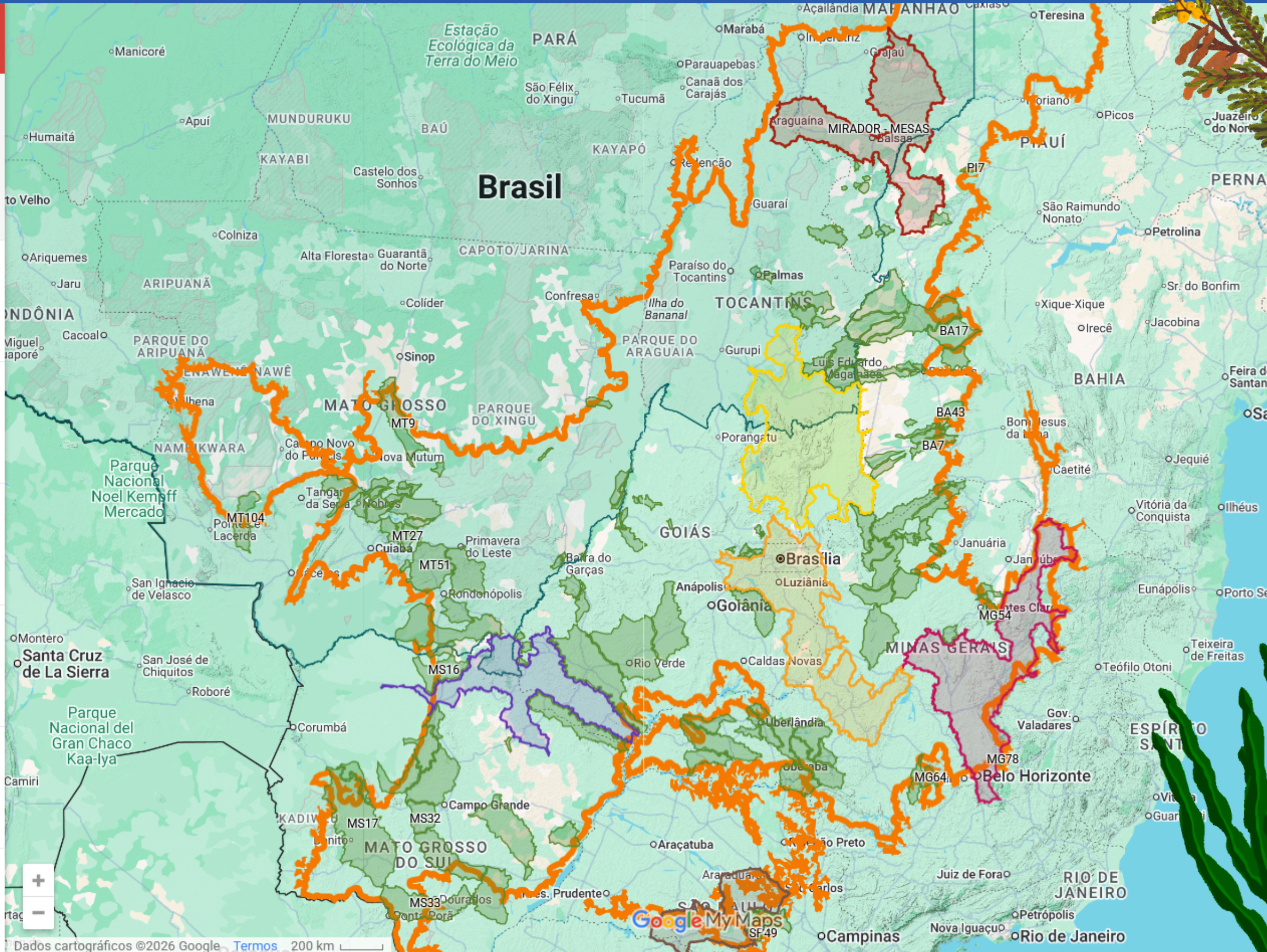

## DIREÇÃO ESTRATÉGICA

3

**APRIMORAR O ENGAJAMENTO POLÍTICO, A CONSCIENTIZAÇÃO E O FINANCIAMENTO NO HOTSPOT PARA A CONSERVAÇÃO E AS ORGANIZAÇÕES DA SOCIEDADE CIVIL**

### Prioridade de Investimento

3.1

DEFENDER E IMPLEMENTAR POLÍTICAS NACIONAIS E SUBNACIONAIS FUNDAMENTAIS, E REFORÇAR A PARTICIPAÇÃO SOCIAL, **COM FOCO EM:**



- Fortalecer o conhecimento dos marcos legais e das políticas (como, por exemplo, o PPCerrado IV, programas de manejo de incêndios, políticas de aquisição de alimentos, etc.);
- Criar ou aprimorar mecanismos de consentimento livre, prévio e informado;
- Iniciativas de engajamento político que garantam a representação orientada a gênero e juventude nos conselhos estaduais e federais relevantes;
- Apoio para representar o Cerrado em conselhos e comitês de políticas públicas estaduais e federais, bem como em órgãos consultivos, com mandatos deliberativos claros e influência tangível sobre decisões territoriais, regulatórias ou orçamentárias
- Incentivar os comitês de gestão de bacias hidrográficas a incorporar, em suas ações, as espécies ameaçadas de extinção identificadas nas KBAs onde atuam;

1  
2  
3  
4  
5  
6  
7

## Propostas na PI 3.1 , devem:

- **Estar localizadas no hotspot Cerrado;**
- Incorporar a equidade de gênero de forma transversal;
- Incentivar os comitês de gestão de bacias hidrográficas a incorporar, em suas ações, as espécies ameaçadas de extinção identificadas nas KBAs onde atuam, de modo a orientar suas atividades de conservação;

## Abordagem e Diferenciais Esperados

- Alcançar resultados por meio de treinamento, orientação e financiamento direto a redes e associações municipais.
- Proposta em solução conflito territorial.
- Possibilitar a participação qualificada, informada e legítima da sociedade civil.

Foto: Encontro de Mulheres Camponesas\_Araguaia\_TO - @LudmilaCarvalho



## DIREÇÃO ESTRATÉGICA

3

APRIMORAR O ENGAJAMENTO POLÍTICO, A CONSCIENTIZAÇÃO E O FINANCIAMENTO NO HOTSPOT PARA A CONSERVAÇÃO E AS ORGANIZAÇÕES DA SOCIEDADE CIVIL

### Prioridade de Investimento

3.3

AUMENTAR A VISIBILIDADE DO CERRADO E DE SEUS POVOS, COM FOCO EM:



- Ações de comunicação orientadas à transformação de narrativas sobre o Cerrado, com o objetivo de reposicionar o bioma no imaginário público, em:
  - (i) qualificação do debate público nacional e internacional e nos processos de tomada de decisão;
  - (ii) políticas públicas;
  - (iii) nas agendas de mobilização de recursos.
- Mobilização de **Embaixadores do Cerrado** que atuam nas áreas do entretenimento, das artes e do esporte, bem como de importantes lideranças indígenas;
- Campanhas de mídia, materiais educacionais, divulgação em redes sociais e eventos de grande visibilidade que envolvam públicos diversos e construam alianças;
- Disseminação de conhecimento, incluindo a documentação de lições aprendidas com avanços nas políticas públicas e a promoção de pesquisas científicas;

1

## Propostas na PI 3.3 , devem:

2

- Estar localizadas no hotspot Cerrado;
- Ir além de ações convencionais de sensibilização;
- Incorporar grande visibilidade e públicos diversos;
- Valorizar o Cerrado e seus povos;
- Disseminar o conhecimento tradicional das comunidades indígenas e outras comunidades tradicionais, destacando importância da cultura para a conservação da biodiversidade;

3

4

5

## Abordagem e Diferenciais Esperados

6

- Alcance nacional e, possivelmente, internacional;
- Destaque a liderança de mulheres e jovens;

7



1

2

3

4

5

6

7

## DIREÇÃO ESTRATÉGICA

4

PROMOVER O DESENVOLVIMENTO DE UMA COMUNIDADE ROBUSTA E RESILIENTE DE ORGANIZAÇÕES DA SOCIEDADE CIVIL (OSCS) VOLTADAS À CONSERVAÇÃO NO CERRADO

### Prioridades de Investimento 4.1+4.3

ASSEGURAR QUE ORGANIZAÇÕES DA SOCIEDADE CIVIL TENHAM CONDIÇÕES DE PLANEJAR, EXECUTAR E MANTER PROJETOS DE CONSERVAÇÃO EFICAZES, OBRIGATORIAMENTE COMBINADO A REFORÇAR O PROTAGONISMO COLETIVO DE MULHERES E JOVENS



- Fortalecimento das capacidades institucionais de organizações da sociedade civil (OSCs), para ampliar sua habilidade de planejar, implementar e sustentar ações de conservação eficazes e duradouras;
- Desenvolvimento de competências em áreas como gestão de projetos, monitoramento e avaliação, conformidade administrativa e financeira, adaptação às mudanças climáticas, restauração ecológica, manejo do fogo e conservação de espécies;
- Oferta de **capacitações** presenciais e remotas, **mentoria** contínua, **assistência técnica** especializada, **intercâmbio** entre organizações e territórios, bem como o apoio à sistematização e disseminação de conhecimentos e resultados;
- Investimentos em equipamentos, materiais ou ferramentas que viabilizem a aplicação prática das capacidades desenvolvidas;

1  
2  
3  
4  
5  
6  
7

# Propostas nas Pls 4.1+4.3 , devem:

- Localizados no hotspot Cerrado;
- Incorporar a equidade de gênero e o fortalecimento do protagonismo de mulheres e jovens como elementos centrais;
- Fortalecer capacidades em:
  - Planejamento, gestão e monitoramento;
  - Conformidade administrativa e financeira;
  - Geração de resultados mensuráveis, evidenciados por indicadores.
- Capacitação para mensurar impactos em Biodiversidade, Serviços ecossistêmicos, Resiliência e adaptação climática, Inclusão social e Inclusão de gênero;



# Abordagem e Diferenciais Esperados

- Atuação como plataforma coletiva (redes, intercâmbio, comunidades de prática);
- Escala territorial e com potencial para influenciar e gerar efeitos na governança, na inclusão e na efetividade destas organizações no Cerrado;
- Destaque a liderança de mulheres e jovens;



# VAMOS RESPIRAR?



CRITICAL | ECOSYSTEM  
PARTNERSHIP FUND



**IEB**  
INSTITUTO INTERNACIONAL  
DE EDUCAÇÃO DO BRASIL

# ORÇAMENTO

- Valor máximo: R\$ 225.000,00
- Orçamento deve ser elaborado em reais
- Incluir:
  - Equipe técnica
  - Gestão Adm-financeira
  - Monitoramento
  - Participação em eventos e atividades organizadas pelo CEPF e IEB (R\$ 15.000,00)
  - Taxas bancárias e administrativas (até 10% - detalhes no edital)
  - Sub-doações são recursos que podem ser repassados para organizações parceiras

Preferencialmente, despesas com pessoal e consultorias devem somar até 50% do valor do projeto. Casos excepcionais podem ser analisados.

Parte do recurso pode ser utilizada para apresentarem resultados dos projetos em eventos e espaços relevantes relacionados às prioridades de investimento desta chamada.

Orçar **serviços de tradução** (inglês) dos **principais** produtos resultantes do projeto (ex.: materiais audiovisuais, materiais impressos e/ou digitais, etc.);

As rubricas devem ser detalhadas e bem descritas na planilha. As despesas referentes ao % da taxa administrativa devem ser bem detalhadas.

CEPF **não** financia: bolsas; diárias sem política formalmente estabelecida da organização

O orçamento deve estar de acordo com as atividades e os objetivos do projeto.

# CRONOGRAMA PREVISTO



**03/06** PRAZO DE SUBMISSÃO DAS PROPOSTAS NO PROSAS  **18H  
HORÁRIO DE  
BRASÍLIA**

ENVIO DAS PROPOSTAS PARA PARECERISTAS EXTERNOS **17/06** **10/07** DIVULGAÇÃO DE RESULTADO

**AGO/26** PRAZO DE CONCLUSÃO DE ENVIO DE DOCUMENTOS E DAS ASSINATURAS DOS CONTRATOS

**13/07** CONVITE PARA ELABORAÇÃO DAS PROPOSTAS COMPLETAS

PREVISÃO DE INÍCIO DAS ATIVIDADES **SET/26**

Encerramento das atividades dos projetos: **até 31 de Agosto de 2028\***  
Entrega de relatórios finais: **até 30 de Setembro de 2028**

# COMO SUBMETER?

## Exclusivamente pela Plataforma Prosas

- Criar conta
- Preencher candidatura
- Submeter online
- Propostas por e-mail não são válidas

Problemas? Acione o suporte do Prosas via Whatsapp: (31) 99919-8781 (segunda a sexta, das 09h às 18h)



1

Acesse o site [Prosas](#) e crie um Perfil Cidadão para se registrar e criar uma conta. Se você já possui uma conta, faça o seu login com nome de usuário e senha.

2

Preencha a Carta de Intenção (CDI), o Marco Lógico e o Orçamento - disponíveis nos sites CEPF Cerrado e da chamada na Prosas.

3

Preencha o formulário online na plataforma Prosas com os campos correspondentes ao modelo da CDI e submeta como anexos, obrigatoriamente, o Marco Lógico e o Orçamento.

4

Quando pertinente, inclua arquivos complementares, como cartas de apoio e outros documentos relevantes - até 5 arquivos.

5

Para os demais passos, verifique o **Guia de Inscrição de Propostas** na plataforma Prosas, disponível nos arquivos complementares da chamada, tanto no site do CEPF Cerrado quanto na página da chamada na Prosas.

# RECOMENDAÇÕES

- Verificar se a sua proposta e organização são elegíveis.
- Apresentar proposta alinhada a uma (1) das Direções Estratégicas e às Prioridades de Investimento correspondentes.
- Testar acesso e se familiarizar com a Prosas com antecedência.
- Compor uma equipe que já tenha experiência em trabalho conjunto.
- Demonstrar que o projeto tem anuência de grupos de partes interessadas relevantes, incluindo autoridades locais e/ou lideranças comunitárias, através de cartas de apoio.
- **Não deixar para submeter a proposta na última hora.**



- Interagir com o site do CEPF, especialmente com as seções Elegibilidade, Antes de Você Aplicar.
- Estar em conformidade com os padrões ambientais e sociais do CEPF (Salvaguardas e as Políticas de Gênero e Sustentabilidade Social).
- Mencionar, na Carta de Intenção, as estratégias de sustentabilidade e/ou replicação da proposta após o financiamento do CEPF e os pontos fortes da organização.
- Consultar os demais materiais de referência e as fontes adicionais que estão na chamada.

# AGENDA



- 1 Bem vindas/os/es
- 2 CEPF & IEB
- 3 3<sup>a</sup> Chamada Pequenos Projetos
- 4 Dúvidas

CRITICAL | ECOSYSTEM  
PARTNERSHIP FUND



**IEB**  
INSTITUTO INTERNACIONAL  
DE EDUCAÇÃO DO BRASIL

# Dúvidas?

Dúvidas por e-mail: [cepcferrado@iieb.org.br](mailto:cepcferrado@iieb.org.br)

Sem atendimento por WhatsApp/telefone

Gravação disponível posteriormente no

Canal do IEB no Youtube

[cepcferrado.iieb.org.br](http://cepcferrado.iieb.org.br)

[cepf.net](http://cepf.net)



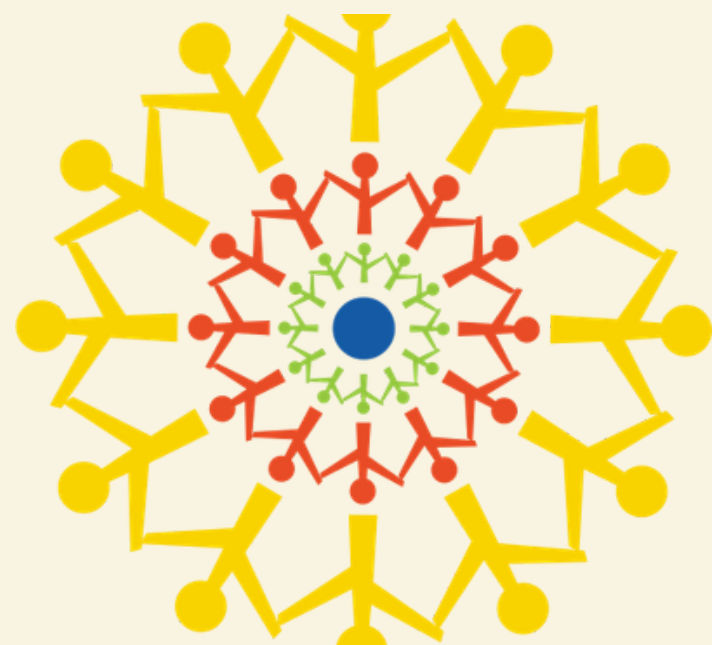

**OBRIGADA/O!**

## **CONTATOS IEB**



### **IEB Brasília**

SCLN 311 - Bloco A, Sala 201,  
CEP: 70757-510, Asa Norte  
Brasília - DF - +55 (61) 3248-7449



### **IEB Belém**

Av. Paulo Frota, 1500  
CEP: 6661-7418 , Val de Caes,  
Belém - PA - +55 (91) 3222-9363



### **IEB Humaita**

Rua Pedro Teixeira, 3191, sobreloja,  
CEP: 69800-000, São Cristovão  
Humaitá - AM - +55 (97)3373-3794

[cepcerrado@iieb.org.br](mailto:cepcerrado@iieb.org.br)



[www.iieb.org.br](http://www.iieb.org.br)



@iieboficial



@iieboficial



@CanaldoIEB

**Instituto Internacional  
de Educação do Brasil**