



CRITICAL | ECOSYSTEM
PARTNERSHIP FUND



IEB
INSTITUTO INTERNACIONAL
DE EDUCAÇÃO DO BRASIL

Plantão Tira-Dúvidas

2ª Chamada para Cartas de
Intenção | Grandes Projetos

Hotspot Cerrado

09/04/2026

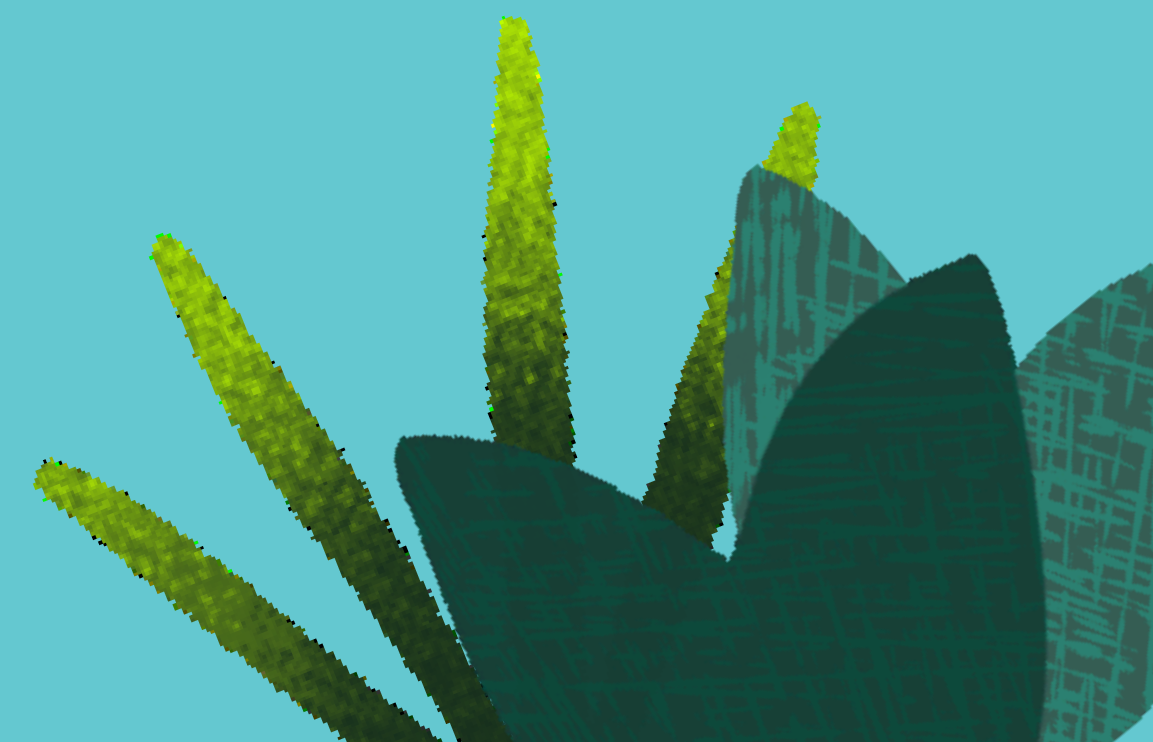

Bem-vindas/os/es!

Plantão Tira-Dúvidas

2ª Chamada para Cartas de
Intenção | Grandes Projetos

Hotspot Cerrado



CRITICAL | ECOSYSTEM
PARTNERSHIP FUND



IEB
INSTITUTO INTERNACIONAL
DE EDUCAÇÃO DO BRASIL

Objetivo

Apresentar os principais pontos da 2ª chamada e dirimir dúvidas sobre o processo de submissão, critérios e prioridades, apoiando a qualificação das propostas.





CEPF CERRADO

CRITICAL ECOSYSTEM PARTNERSHIP FUND



Acordos de Convivência



AGENDA

- 1 Bem vindas/os/es
- 2 CEPF & IEB
- 3 2ª Chamada Grandes Projetos
- 4 Dúvidas



De Onde Partimos?

O Fundo de Parceria para Ecossistemas Críticos (*Critical Ecosystem Partnership Fund = CEPF*) foi lançado em 2000 para assegurar a participação e contribuição da sociedade civil na conservação de alguns dos ecossistemas mais ricos do mundo do ponto de vista biológico, porém altamente ameaçados.

Em abril de 2016, o IEB foi selecionado para atuar como Equipe de Implementação Regional (*Regional Implementation Team = RIT*) e responder pela liderança estratégica do Fundo de Parceria para Ecossistemas Críticos (CEPF) no Cerrado.

CRITICAL | **ECOSYSTEM**
PARTNERSHIP FUND



Qual o Papel do IEB como RIT?

- Coordenar os editais e o processo de concessão de subvenções e gerenciar às organizações da sociedade civil por meio de apoio financeiro e técnico;
- Facilitar o desenvolvimento de habilidades e o fortalecimento institucional dos beneficiários;
- Promover parcerias estratégicas e diálogos entre atores sociais na Rede do CEPF Cerrado;
- Monitorar e reportar os impactos dos projetos;
- Promover as melhores práticas em conservação da biodiversidade e desenvolvimento sustentável.





Há 28 anos, nossa missão é fortalecer os atores sociais e o seu protagonismo na construção de uma sociedade justa e sustentável, por meio de formação de pessoas, fortalecimento e articulação de instituições e grupos comunitários, e geração e disseminação de conhecimentos.



IEB
INSTITUTO INTERNACIONAL
DE EDUCAÇÃO DO BRASIL

LINHA DO TEMPO



1996

Criação do CEPF entre a CI e o Banco Mundial



2000

Lançamento do CEPF e decisão de focar investimentos nos *hotspots* de biodiversidade

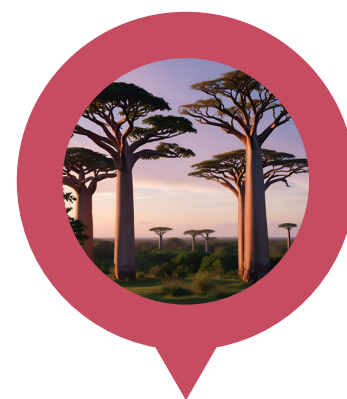

2001

Início de investimentos em 4 *hotspots*: Região Florística do Cabo, Madagascar e as Ilhas do Oceano Índico, as Florestas Guineenses da África Ocidental e os Andes Tropicais



2001-2012

Novos doadores se juntaram ao CEPF

2002-2011

Investimentos na Mata Atlântica US\$ 10,4 milhões
300 projetos



2013

O Conselho de Doadores do CEPF selecionou o Cerrado como um dos *hotspots* prioritários para investimentos



2014-2015

CI-Brasil e ISPN uniram esforços para elaborar o primeiro Perfil do Ecossistema do Cerrado



2016

IEB foi selecionado como Equipe de Implementação Regional - RIT



2016-2022

Foram realizadas 5 chamadas e 65 projetos foram apoiados. Nossa rede contou com mais de 500 organizações US\$ 8 milhões foram investidos

LINHA DO TEMPO

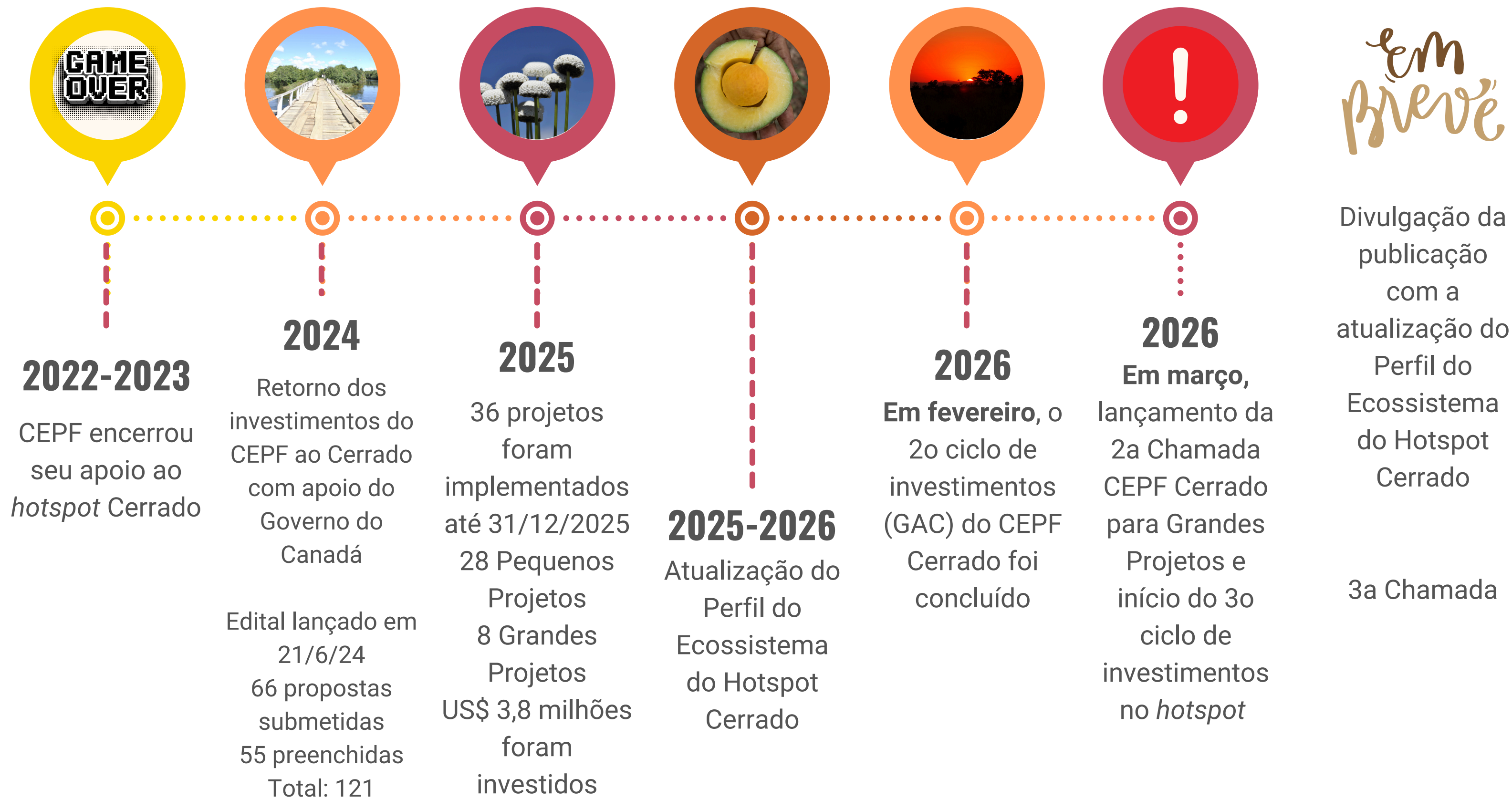

35 organizações apoiadas pelo CEPF Cerrado no 2º Ciclo de investimentos, que ocorreu entre 2025 e 2026 com os recursos do *Global Affairs Canada*



PERFIL DO ECOSISTEMA

Documento estratégico que orienta os investimentos do CEPF no *hotspot*.

Define:

- Áreas prioritárias (KBAs e corredores)
- Espécies ameaçadas prioritárias
- Principais ameaças à biodiversidade

Identifica oportunidades para:

- Conservação em escala de paisagem
- Fortalecimento da sociedade civil
- Integração entre conservação e desenvolvimento sustentável

Base para:

- Direções Estratégicas
- Prioridades de Investimento
- Foco geográfico dos projetos



AGENDA

- 1 Bem vindas/os/es
- 2 CEPF & IEB
- 3 2ª Chamada Grandes Projetos
- 4 Dúvidas



OBJETIVO DA CHAMADA

A chamada tem como objetivo apoiar um número limitado de projetos altamente estratégicos no Cerrado, focados em três frentes principais:

1. Criação e implementação de RPPNs em Áreas-chave para a Biodiversidade (KBAs) e Corredores Prioritários, promovendo conectividade ecológica e proteção de recursos hídricos;
2. Integração entre manejo do fogo e restauração da vegetação nativa, com foco em espécies ameaçadas, gerando resultados mensuráveis em resiliência climática, conectividade e conservação hídrica;
3. Fortalecimento de cooperativas e associações já apoiadas, com ênfase em soluções baseadas na natureza e na integração entre conservação e meios de vida sustentáveis.

QUEM PODE SUBMETER

- ONGs
- Associações e cooperativas
- Fundações
- Empresas (exceto MEI)
- Parcerias (com organização líder)
- Outras OSCs
- Consórcios
- Candidatos em que a sede é localizada fora da área de abrangência, mas com as atividades nas áreas geográficas elegíveis



QUEM NÃO PODE SUBMETER

Não elegíveis:

- Pessoa física
- MEI
- Governo (com exceções específicas)



1^a

DIREÇÃO ESTRATÉGICA

1

**APOIAR A
CONSERVAÇÃO DE
ESPÉCIES
GLOBALMENTE
AMEAÇADAS E DE
ECOSSISTEMAS
RELEVANTES, COM FOCO
EM CORREDORES E KBAs
PRIORITÁRIOS DO
CERRADO**

Prioridade de Investimento

1.1

CONSOLIDAR O CONJUNTO DE ÁREAS PROTEGIDAS DO CERRADO POR MEIO DO APRIMORAMENTO DA GESTÃO E EXPANSÃO DESSAS ÁREAS, COM FOCO NA:

- Criação de novas RPPNs e/ou implementação de planos de manejo de reservas já existentes, localizadas em Áreas-chave para a Biodiversidade (KBAs) e Corredores Prioritários.
- Os projetos devem contribuir para a conectividade ecológica, integração com outros territórios (como outras UCs, terras indígenas e quilombolas) e proteção de recursos hídricos, demonstrando impacto em escala de paisagem, viabilidade técnica e potencial de consolidar corredores ecológicos.

2^a

DIREÇÃO ESTRATÉGICA

1

**APOIAR A
CONSERVAÇÃO DE
ESPÉCIES
GLOBALMENTE
AMEAÇADAS E DE
ECOSSISTEMAS
RELEVANTES, COM FOCO
EM CORREDORES E KBAs
PRIORITÁRIOS DO
CERRADO**

Prioridades de Investimento

1.2

Apoiar práticas integradas de manejo do fogo e estratégias de adaptação climática, com inclusão efetiva de mulheres e jovens



&

1.3

Impulsionar a restauração da vegetação nativa e o aumento da diversidade de espécies, com ênfase em espécies arbóreas ameaçadas prioritárias, promovendo simultaneamente a liderança feminina nos processos de conservação

Propostas nas PIs 1.2 & 1.3, devem focar:

Integração obrigatória:

-  Manejo Integrado do Fogo (MIF)
-  Restauração da Vegetação Nativa
-  Foco em espécies arbóreas globalmente ameaçadas (CR, EN, VU)

Planos de ação de restauração robustos com:

- Definição de áreas e atores
- Estratégia de implementação e financiamento

Resultados mensuráveis em:

- Conectividade
- Resiliência Climática
- Proteção dos Recursos Hídricos



Abordagem e Diferenciais Esperados das Propostas nas PIs 1.2 & 1.3

Integração entre:

- Prevenção e combate a incêndios
- Restauração ecológica

Fortalecimento de:

- Brigadas comunitárias inclusivas de mulheres e jovens
- Redes de sementes e viveiros

Planejamento territorial consistente e alinhado a iniciativas existentes.

Projetos com:

- Alta maturidade técnica
- Potencial de replicação
- Protagonismo de mulheres e jovens (obrigatório e central)





CEPF CERRADO Ciclo...

CEPF Cerrado

Áreas prioritárias para a realização de projetos em parceria com o Fundo de Parceria para Ecossistemas Críticos (CEPF) no Hotspot

169 visualizações

Publicado ontem neste horário: 16:28

[COMPARTILHAR](#)

Amazônia Legal 2022

Amazônia Legal

Hotspot Cerrado

Hotspot Cerrado 2025

Corredor Prioritário SERRA DO ESPINHAÇO

SERRA DO ESPINHAÇO

Corredor Prioritário VEADEIROS - POUSO A...

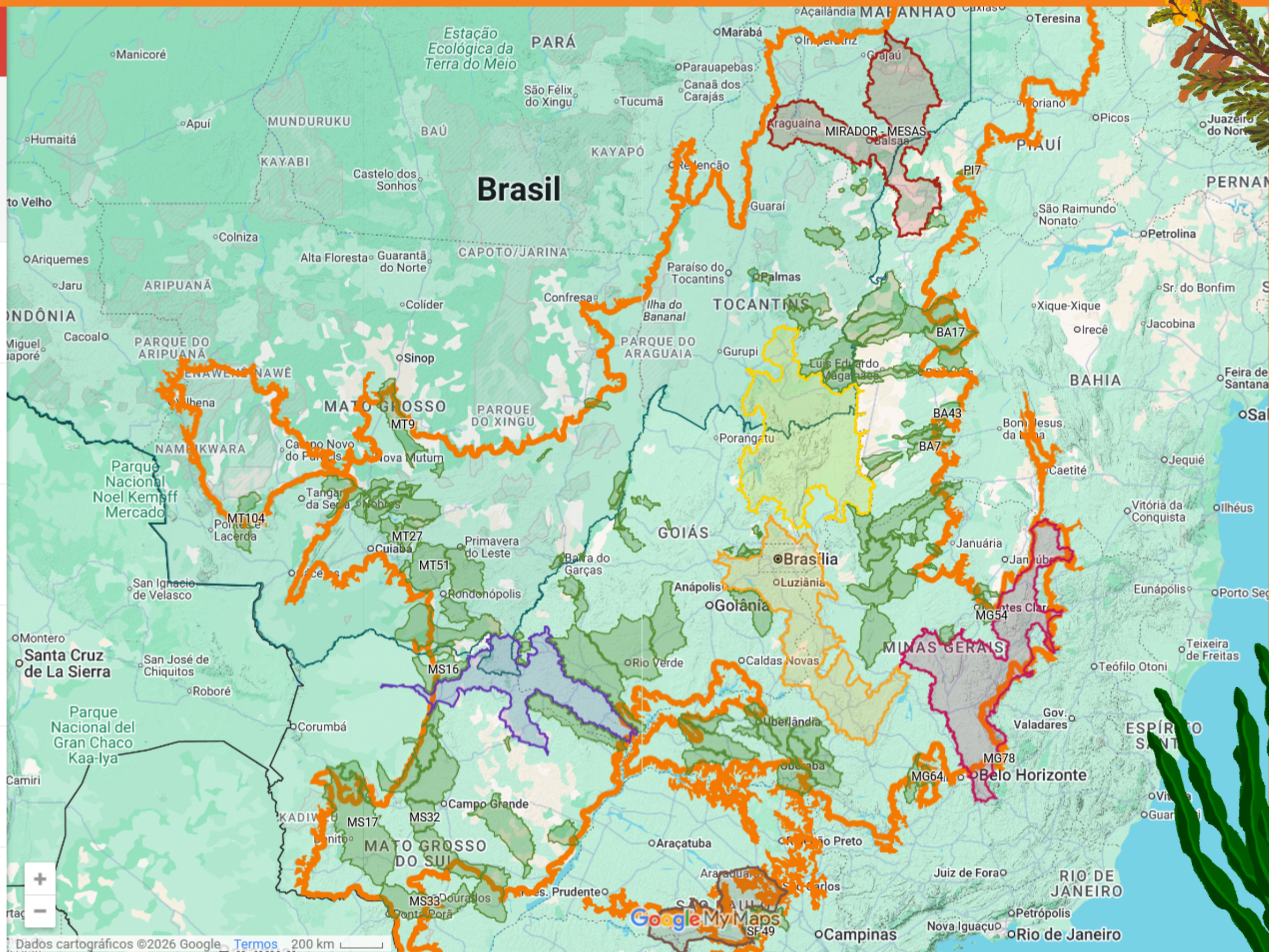
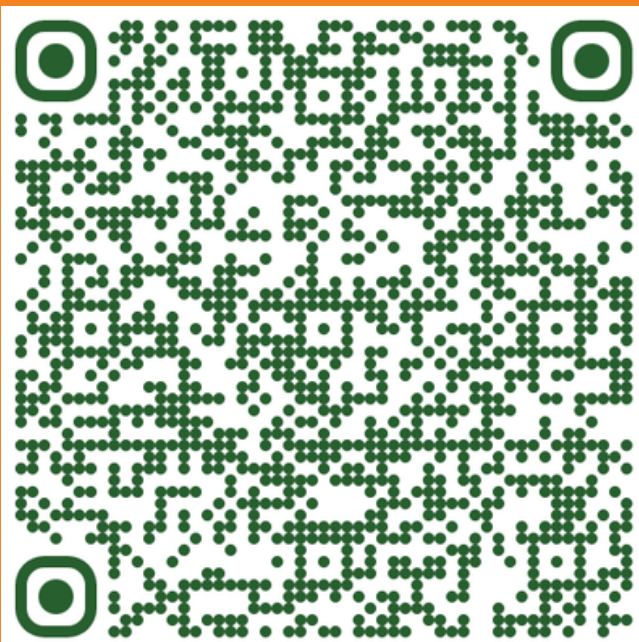

DIREÇÃO ESTRATÉGICA

4

**PROMOVER O
DESENVOLVIMENTO DE
UMA COMUNIDADE
ROBUSTA E RESILIENTE
DE OSCs VOLTADAS À
CONSERVAÇÃO NO
CERRADO**

Prioridades de Investimento

4.1

Assegurar que organizações da sociedade civil tenham condições de planejar, executar e manter projetos de conservação eficazes

&

4.3

Reforçar o protagonismo coletivo de mulheres e jovens

As propostas submetidas para esta direção estratégica poderão ser implementadas em todo o *hotspot* Cerrado, não se restringindo às KBAs e aos Corredores Prioritários

FOCO DAS PIs 4.1 & 4.3

Fortalecer capacidades em:

- Planejamento, gestão e monitoramento
- Conformidade administrativa e financeira
- Geração de resultados mensuráveis, evidenciados por indicadores

RESULTADOS ESPERADOS

Impactos mensuráveis em:

- Biodiversidade
- Serviços ecossistêmicos
- Resiliência e adaptação climática
- Inclusão social
- Inclusão de gênero

ABORDAGEM

- Equidade de gênero e protagonismo de mulheres e jovens
- Capacitação + mentoria + suporte técnico
- Redução de barreiras à participação de jovens e mulheres

DIFERENCIAL

- Atuação como plataforma coletiva (redes, intercâmbio, aprendizagem)
- Escala territorial e com potencial para influenciar e gerar efeitos na governança, na inclusão e na efetividade destas organizações no Cerrado

ORÇAMENTO

- Mínimo: > US\$ 50 mil
- Máximo: Não há um valor máximo estabelecido para as propostas. O valor médio das subvenções do CEPF, em nível global, varia entre US\$ 125 mil e US\$ 150 mil. Nesta chamada os proponentes podem considerar o valor de US\$ 200 mil
- Orçamento deve ser elaborado em dólar
- Incluir:
 - Equipe técnica
 - Gestão Adm-financeira
 - Monitoramento
 - Participação em eventos e atividades organizadas pelo CEPF e IEB (~US\$ 5 mil)
 - Taxas bancárias e administrativas

Elaborar orçamento da proposta com uma taxa de câmbio conservadora, a fim de mitigar os riscos associados às variações cambiais durante a execução do projeto.

Parte do recurso pode ser utilizada para apresentarem resultados dos projetos em eventos e espaços relevantes relacionados aos objetivos e prioridade de investimento desta chamada.

Orçar **serviços de tradução** (inglês) dos principais produtos resultantes do projeto (ex.: materiais audiovisuais, materiais impressos e/ou digitais, etc.);

As rubricas devem ser detalhadas e bem descritas na planilha

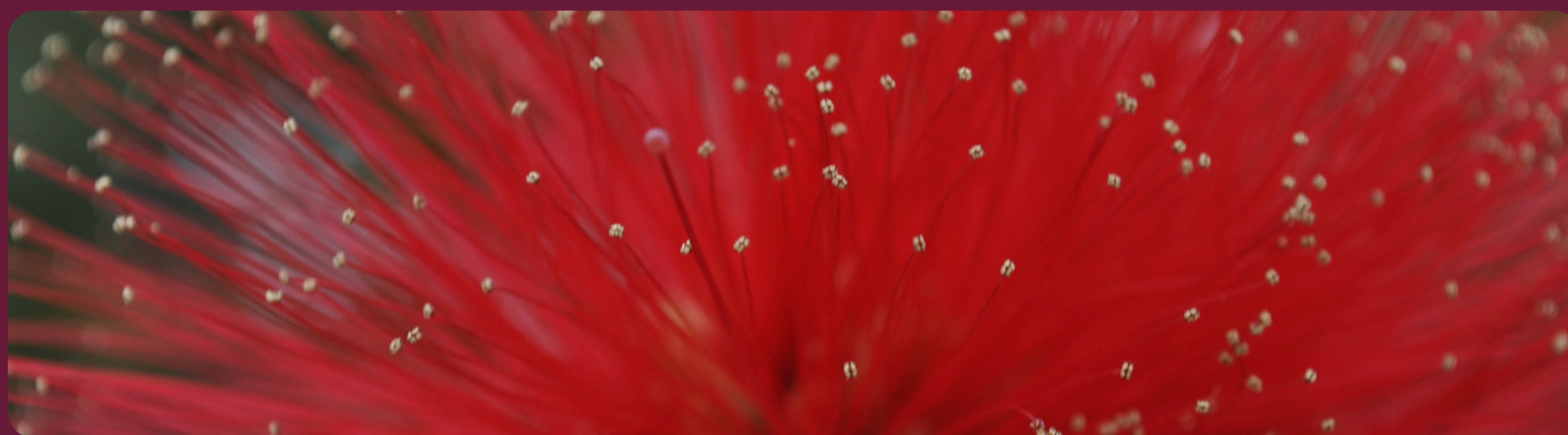

CRONOGRAMA

19/04

PRAZO DE SUBMISSÃO DAS
PROPOSTAS NO
CONSERVATIONSGRANTS



23h59
HORÁRIO DE
WASHINGTON, DC
(00h59 Brasília)

CONVITE PROPOSTA
COMPLETA PARA AS
ORGANIZAÇÕES
SELECIONADAS

23/04

10/05

PRAZO DE
SUBMISSÃO DAS
PROPOSTAS
COMPLETAS

30/06

PRAZO DE CONCLUSÃO
DAS ASSINATURAS DOS
CONTRATOS

PREVISÃO DE INÍCIO
DAS ATIVIDADES

JULHO

Encerramento das atividades dos
projetos: **até Outubro de 2028**

Entrega de relatórios finais: **até
Dezembro de 2028**



COMO SUBMETER?

Exclusivamente pela Plataforma

ConservationGrants

- Criar conta
- Preencher candidatura
- Submeter online
- Propostas por e-mail não são válidas

Problemas? Mande um email para conservationgrants@conservation.org



1

Acesse o [site ConservationGrants](#) e clique em “Inscreva-se” para se registrar e criar uma conta. Se você já possui uma conta, faça o seu login com nome de usuário e senha.

2

Preencha seus dados (nome, e-mail, usuário e organização) e clique em “Sign Up” para se registrar.

3

Após o envio das informações, você receberá uma mensagem automática solicitando a confirmação do cadastro no e-mail informado.

4

Após a conclusão do cadastro, você será automaticamente direcionado(a) à página inicial do ConservationGrants, já com o login realizado.

5

Escolha o idioma desejado para navegação na plataforma. Se for o português, clique em Portuguese.

6

Acesse a aba “Funding Opportunities” (Oportunidades de Financiamento) e localize a chamada para o hotspot Cerrado ou [use este link](#)

RECOMENDAÇÕES

- Verificar se a sua proposta e organização são elegíveis.
- Apresentar proposta alinhada a uma (1) das Direções Estratégicas e às Prioridades de Investimento correspondentes.
- Testar acesso e se familiarizar com o sistema CG com antecedência.
- Compor uma equipe que já tenha experiência em trabalho conjunto.
- Demonstrar que o projeto tem anuência de grupos de partes interessadas relevantes, incluindo autoridades locais e/ou lideranças comunitárias, através de cartas de apoio.
- **Não deixar para submeter a proposta na última hora.**



- Interagir com o site do CEPF, especialmente com as seções Elegibilidade, Antes de Você Aplicar e Como Aplicar.
- Estar em conformidade com os padrões ambientais e sociais do CEPF (Salvaguardas e as Políticas de Gênero e Sustentabilidade Social).
- Mencionar, na Carta de Intenção, as estratégias de sustentabilidade e/ou replicação da proposta após o financiamento do CEPF.
- Consultar os demais materiais de referência e as fontes adicionais que estão na chamada.

AGENDA



- 1 Bem vindas/os/es
- 2 CEPF & IEB
- 3 2ª Chamada Grandes Projetos
- 4 Dúvidas

CRITICAL | ECOSYSTEM
PARTNERSHIP FUND



IEB
INSTITUTO INTERNACIONAL
DE EDUCAÇÃO DO BRASIL

Dúvidas?

Dúvidas por e-mail: cepfcerrado@iieb.org.br

Sem atendimento por WhatsApp/telefone

Gravação disponível posteriormente no

Canal do IEB no Youtube





OBRIGADA!

CONTATOS IEB



IEB Brasília

SCLN 311 - Bloco A, Sala 201,
CEP: 70757-510, Asa Norte
Brasília - DF - +55 (61) 3248-7449



IEB Belém

Av. Paulo Frota, 1500
CEP: 6661-7418 , Val de Caes,
Belém - PA - +55 (91) 3222-9363



IEB Humaita

Rua Pedro Teixeira, 3191, sobreloja,
CEP: 69800-000, São Cristovão
Humaitá - AM - +55 (97)3373-3794

cepcerrado@iieb.org.br



www.iieb.org.br



@iieboficial



@iieboficial



@CanaldoIEB

**Instituto Internacional
de Educação do Brasil**