

Conservation Outcomes • Cerrado Objectivos de conservação • Cerrado

Conservation Outcomes / Objetivos de conservação

Cerrado

Legend:

- Habitat boundary
- Biodiversity conservation corridor, CEPF Priority*
- Biodiversity conservation corridor, Other
- Key Biodiversity Area, CEPF Priority*
- Key Biodiversity Area, Other
- Quilombola Land
- Conservation Unit
- Indigenous Land
- Country border
- State border
- Federal highway
- River
- Water Bodies
- Federal capital
- Town (other capital underneath)
- Inset map

CEPF The Critical Ecosystem Partnership Fund (CEPF) is a joint program of Agence Française de Développement, Conservation International, the European Union, the Global Environment Facility, the Government of Japan, the MacArthur Foundation, and the World Bank. A fundamental goal of CEPF is to ensure that biodiversity is conserved in biodiversity hotspots.

CEPF O Fundo Parceria para Ecossistemas Críticos (CEPF) é um programa conjunto da Agência Francesa de Desenvolvimento, Conservação Internacional, União Europeia, Fundo Global do Meio Ambiente, Governo do Japão, Fundação MacArthur e Banco Mundial. Um dos objetivos fundamentais do CEPF é garantir o compromisso de conservação de biodiversidade em hotspots de biodiversidade.

CEPF Priorities for Investment / CEPF Prioridades de Investimento

This map researches a set of geographic targets for conservation action within the Cerrado Biodiversity Hotspot, at the sub-Biodiversity Hotspot and sub-Biodiversity Hotspot scales. Three target areas were defined through a consultative process in November 2014 and October 2015, with support from CEPF. This process engaged CEPF, Conservation International, the Government of Mato Grosso do Sul, the Government of Mato Grosso do Sul, the Government of Mato Grosso do Sul, and the Government of Mato Grosso do Sul.

CEPF Este mapa apresenta um conjunto de alvos geográficos para ações de conservação dentro do Hotspot de Biodiversidade do Cerrado, em escalas de sub-hotspot de biodiversidade e de hotspots de biodiversidade. Três áreas-alvo foram definidas através de um processo consultativo em novembro de 2014 e outubro de 2015, com o apoio do CEPF, Conservação Internacional, o Governo do Mato Grosso do Sul, o Governo do Mato Grosso do Sul, o Governo do Mato Grosso do Sul, e o Governo do Mato Grosso do Sul.

CEPF Priorities for Investment / CEPF Prioridades de Investimento

Este mapa apresenta um conjunto de alvos geográficos para ações de conservação dentro do Hotspot de Biodiversidade do Cerrado, em escalas de sub-hotspot de biodiversidade e de hotspots de biodiversidade. Três áreas-alvo foram definidas através de um processo consultativo em novembro de 2014 e outubro de 2015, com o apoio do CEPF, Conservação Internacional, o Governo do Mato Grosso do Sul, o Governo do Mato Grosso do Sul, o Governo do Mato Grosso do Sul, e o Governo do Mato Grosso do Sul.



Map of Key Biodiversity Areas / Lista de Áreas-Chave de Biodiversidade

* CEPF priority

BOLÍVIA	0001	0002	0003	0004	0005	0006	0007	0008	0009	0010	0011	0012	0013	0014	0015	0016	0017	0018	0019	0020	0021	0022	0023	0024	0025	0026	0027	0028	0029	0030	0031	0032	0033	0034	0035	0036	0037	0038	0039	0040	0041	0042	0043	0044	0045	0046	0047	0048	0049	0050	0051	0052	0053	0054	0055	0056	0057	0058	0059	0060	0061	0062	0063	0064	0065	0066	0067	0068	0069	0070	0071	0072	0073	0074	0075	0076	0077	0078	0079	0080	0081	0082	0083	0084	0085	0086	0087	0088	0089	0090	0091	0092	0093	0094	0095	0096	0097	0098	0099	0100	0101	0102	0103	0104	0105	0106	0107	0108	0109	0110	0111	0112	0113	0114	0115	0116	0117	0118	0119	0120	0121	0122	0123	0124	0125	0126	0127	0128	0129	0130	0131	0132	0133	0134	0135	0136	0137	0138	0139	0140	0141	0142	0143	0144	0145	0146	0147	0148	0149	0150	0151	0152	0153	0154	0155	0156	0157	0158	0159	0160	0161	0162	0163	0164	0165	0166	0167	0168	0169	0170	0171	0172	0173	0174	0175	0176	0177	0178	0179	0180	0181	0182	0183	0184	0185	0186	0187	0188	0189	0190	0191	0192	0193	0194	0195	0196	0197	0198	0199	0200
---------	------	------	------	------	------	------	------	------	------	------	------	------	------	------	------	------	------	------	------	------	------	------	------	------	------	------	------	------	------	------	------	------	------	------	------	------	------	------	------	------	------	------	------	------	------	------	------	------	------	------	------	------	------	------	------	------	------	------	------	------	------	------	------	------	------	------	------	------	------	------	------	------	------	------	------	------	------	------	------	------	------	------	------	------	------	------	------	------	------	------	------	------	------	------	------	------	------	------	------	------	------	------	------	------	------	------	------	------	------	------	------	------	------	------	------	------	------	------	------	------	------	------	------	------	------	------	------	------	------	------	------	------	------	------	------	------	------	------	------	------	------	------	------	------	------	------	------	------	------	------	------	------	------	------	------	------	------	------	------	------	------	------	------	------	------	------	------	------	------	------	------	------	------	------	------	------	------	------	------	------	------	------	------	------	------	------	------	------	------	------	------	------	------	------	------	------	------	------	------	------

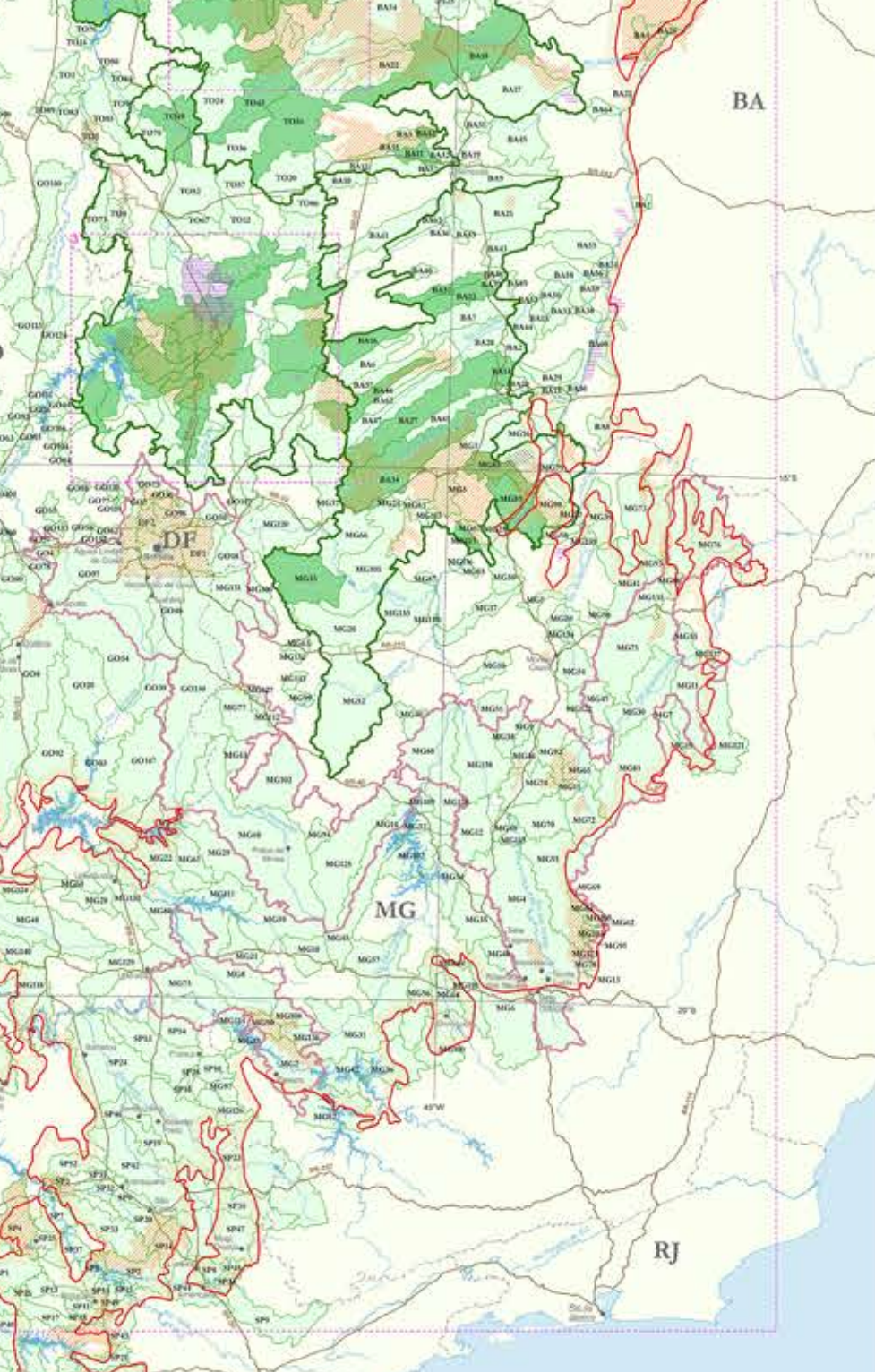
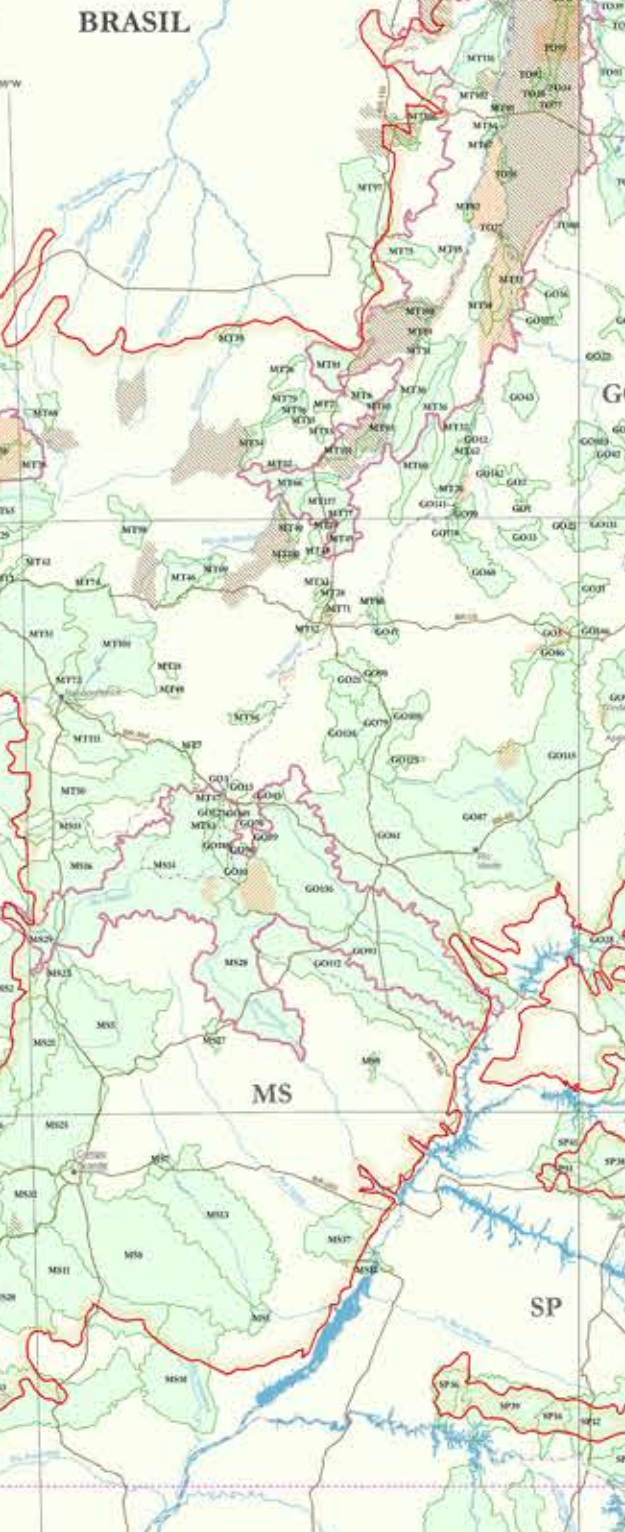

Conservation Outcomes
Cerrado
Objetivos de conservação
Cerrado
1/3,500,000

CRITICAL ECOSYSTEM PARTNERSHIP FUND

Map of Key Biodiversity Areas / Lista de Áreas-Chave de Biodiversidade

* CEPF priority

BOLÍVIA	0001	0002	0003	0004	0005	0006	0007	0008	0009	0010	0011	0012	0013	0014	0015	0016	0017	0018	0019	0020	0021	0022	0023	0024	0025	0026	0027	0028	0029	0030	0031	0032	0033	0034	0035	0036	0037	0038	0039	0040	0041	0042	0043	0044	0045	0046	0047	0048	0049	0050	0051	0052	0053	0054	0055	0056	0057	0058	0059	0060	0061	0062	0063	0064	0065	0066	0067	0068	0069	0070	0071	0072	0073	0074	0075	0076	0077	0078	0079	0080	0081	0082	0083	0084	0085	0086	0087	0088	0089	0090	0091	0092	0093	0094	0095	0096	0097	0098	0099	0100	0101	0102	0103	0104	0105	0106	0107	0108	0109	0110	0111	0112	0113	0114	0115	0116	0117	0118	0119	0120	0121	0122	0123	0124	0125	0126	0127	0128	0129	0130	0131	0132	0133	0134	0135	0136	0137	0138	0139	0140	0141	0142	0143	0144	0145	0146	0147	0148	0149	0150	0151	0152	0153	0154	0155	0156	0157	0158	0159	0160	0161	0162	0163	0164	0165	0166	0167	0168	0169	0170	0171	0172	0173	0174	0175	0176	0177	0178	0179	0180	0181	0182	0183	0184	0185	0186	0187	0188	0189	0190	0191	0192	0193	0194	0195	0196	0197	0198	0199	0200
---------	------	------	------	------	------	------	------	------	------	------	------	------	------	------	------	------	------	------	------	------	------	------	------	------	------	------	------	------	------	------	------	------	------	------	------	------	------	------	------	------	------	------	------	------	------	------	------	------	------	------	------	------	------	------	------	------	------	------	------	------	------	------	------	------	------	------	------	------	------	------	------	------	------	------	------	------	------	------	------	------	------	------	------	------	------	------	------	------	------	------	------	------	------	------	------	------	------	------	------	------	------	------	------	------	------	------	------	------	------	------	------	------	------	------	------	------	------	------	------	------	------	------	------	------	------	------	------	------	------	------	------	------	------	------	------	------	------	------	------	------	------	------	------	------	------	------	------	------	------	------	------	------	------	------	------	------	------	------	------	------	------	------	------	------	------	------	------	------	------	------	------	------	------	------	------	------	------	------	------	------	------	------	------	------	------	------	------	------	------	------	------	------	------	------	------	------	------	------	------	------